Smart Care MEDICAL KOREA

MEDI-WELL GWANGJU

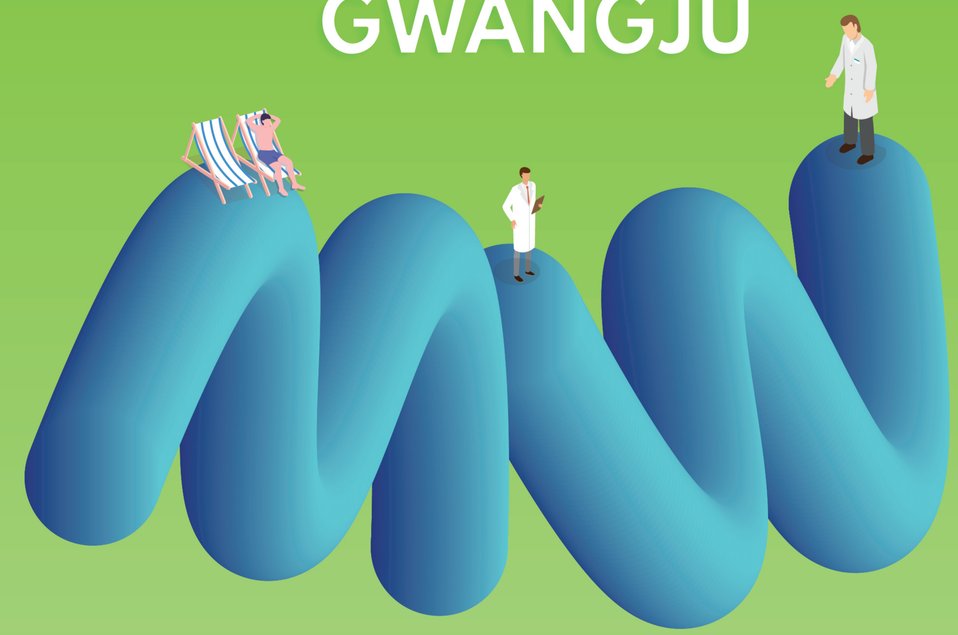

MEDI·WELL GWANGJU
메디웰광주

광주광역시 GWANGJU CITY

MEDI·WELL GWANGJU
메디웰 광주

메디웰 광주는
웰니스 의료관광산업을 선도하는
광주의료관광으로 당신의 삶의 질을 높이고
고품격 의료 서비스를 잇는
플랫폼이다.

웰니스 의료관광산업
메디웰 광주
2021년 3월 31일 발행

발행인 광주광역시
발행처 광주의료관광지원센터
전 화 +82-62-714-3430~4
팩 스 +82-62-714-1733
주 소 61958 광주광역시 서구 상무누리로 30 (김대중컨벤션센터) 2층
mediwellgj.kr

본 책의 저작권은 광주광역시 및 광주의료관광지원센터가 소유하고 있으며, 저작권법에 따라 한국 내에서 보호를 받는 저작물이므로
본 기관의 허가 없이 텍스트와 이미지를 무단 복사, 전재, 변형하여 사용할 수 없습니다.
저작권에 관한 문의는 광주의료관광지원센터로 연락하시기 바랍니다.

Copyright (C) Gwangju Medical Tourism Support Center. All Rights Reserved.

웰니스 의료관광산업

메디웰 광주

CONTENTS

02 의료관광산업 혁신도시, 광주
04 의료관광의 중심지! 메디웰 광주
06 광주의료관광지원센터
07 광주의료산업
08 광주의료기관
10 전남대학교병원
조선대학교병원
11 광주기독병원
신가병원
12 KS병원
첨단종합병원
13 한국건강관리협회(광주전남지부)
(재)한국의학연구소 광주분사무소
14 전남대학교치과병원
조선대학교치과병원
15 상무스타치과병원
시엘병원
16 프레메디산부인과의원
라벨르의원
17 뷰티스맑은피부과의원
최선필피부과의원
18 센트럴T성형외과의원
밝은안과21병원
19 보라안과병원
청연한방병원
20 광주 관광
21 광주 음식
22 광주 관광안내소
광주 여행자플랫폼
광주 쇼핑
광주 숙박
24 광주시티투어
광주 교통
25 광주의료기관 지도
27 광주의료관광 코스 지도

의료관광산업 혁신도시, 광주

정의롭고 풍요로운 광주

광주, 대한민국 미래로!

의료관광도시로 변화하는 광주

광주는 대한민국 서남권의 중심도시이며 서울, 부산, 대구, 인천, 대전과 함께 6대 특·광역시이다. 광주는 의과대학, 치과대학, 대학병원 등 풍부한 의료 전문인력 및 시설을 보유하고 있으며 첨단산업단지를 중심으로 다수의 연구소, 기업 및 기업지원기관이 집적되어 있어 고도의 기술집약 산업인 의료산업 육성을 위한 강점을 가지고 있다.

또한 4차 산업혁명 시대 세계 의료산업 패러다임 변화에 발맞춰 의료산업을 '광주 11대 대표산업' 중 하나로 선정하여 「생체의료용 소재부품산업」을 중심으로 체계적으로 육성하고 매출과 고용은 연평균 10% 이상 크게 성장하고 있다. 임상의를 비롯한 전문가들의 산업화에 높은 관심과 지자체·기업지원기관·기업간 강한 네트워크가 형성되어 있다.

광주는 기존 소재부품산업 중심에서 광융합, 의료로봇, 바이오·화장품, 치매, 인공지능 기반 융합의료산업까지 영역을 확대해 가고 있다.

의료관광산업의 대도약,
광주와 함께 여는 인공지능 의료관광

교통편 및 소요시간

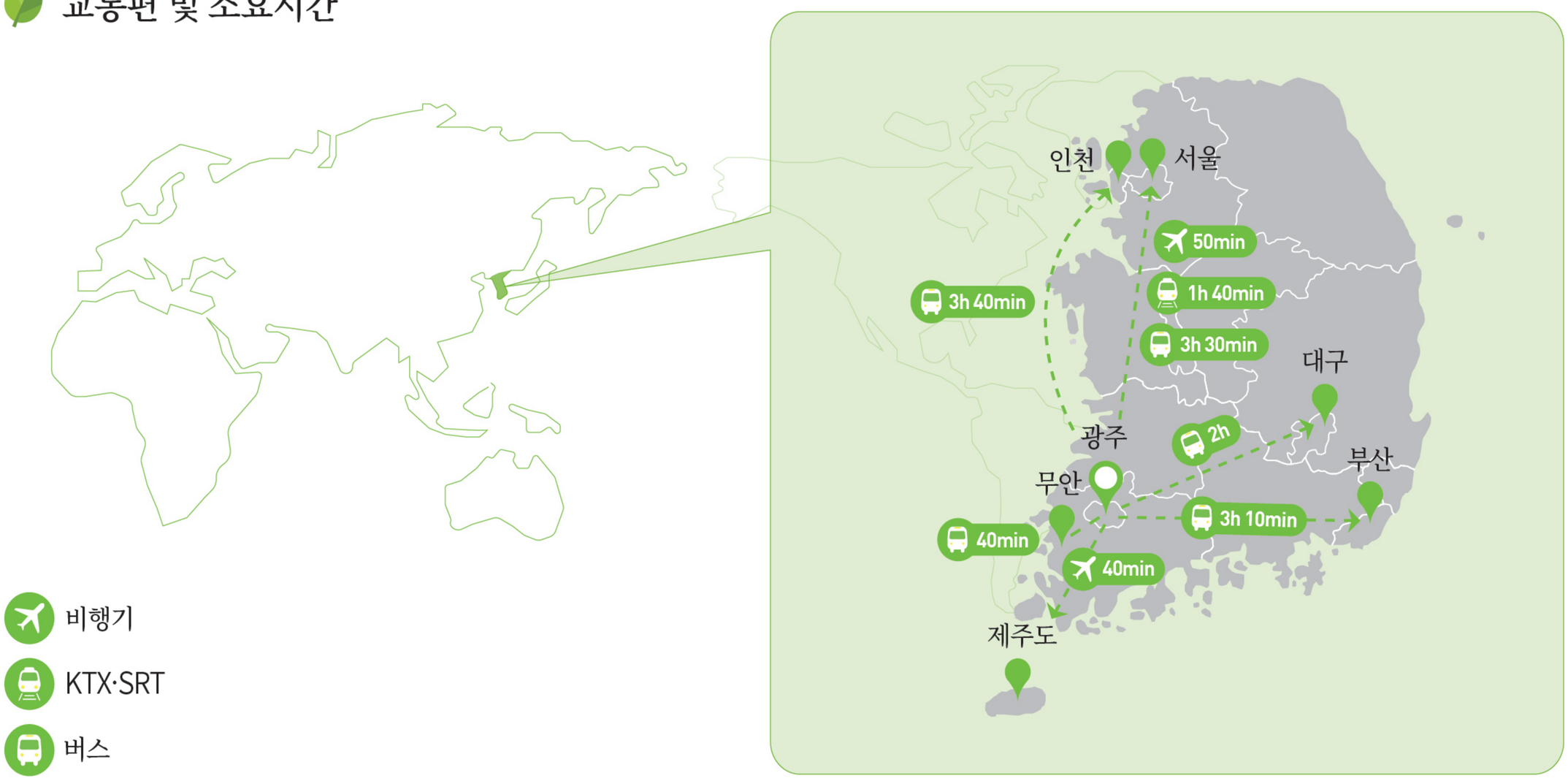

비행기

KTX·SRT

버스

의료관광의 중심지!
메디웰 광주

광주는 의료선진도시로서 세계적인 수준의 의료기술과
인구대비 전국에서 가장 뛰어난 의료 인프라를 보유하고 있다.
입국 전 상담·예약 및 출국 후 사후관리까지 의료관광 One-Stop 체계를
구축한 만큼 여러분께 최고의 의료 서비스 제공을 약속한다.

건강도시 광주

고혈압·만성질환
당뇨병·비만 환자 최저

※ 인구 100만 명 기준

*보건당국, 통계청, 지자체의
건강과 보건의료 정보 분석 결과

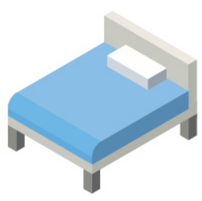

병원·한방병원
병상 수

※ 인구 100만 명 기준

*출처 : 한국건강보험심사평가원

우수 의료장비(MRI 등)
보유

※ 인구 100만 명 기준

*출처 : 한국건강보험심사평가원

간호사 수·의사 수
전국

※ 인구 100만 명 기준

*출처 : 한국건강보험심사평가원

문화·자연·생태
관광자원

※ 인구 100만 명 기준

*관광자원 기준(광주·전남)

관광여행
만족도

※ 인구 100만 명 기준

*출처 : 국민여행 실태조사(2017)

해외홍보사무소 | 몽골, 러시아, 우즈베키스탄

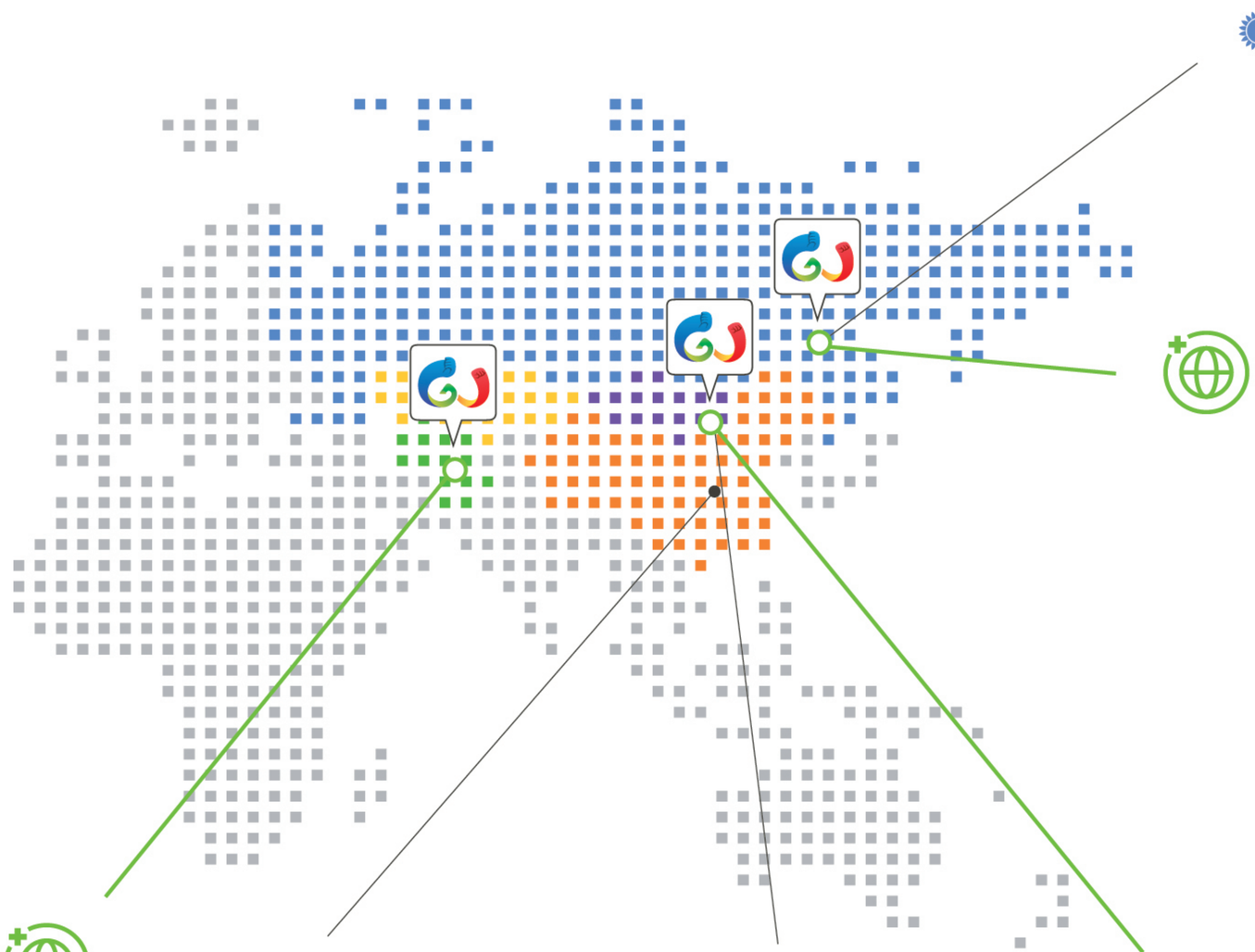

시엘병원
(러시아 블라디보스토크)

광주의료관광

러시아
Svetlanskaya147,
Office4/11 Vladivostok,
Russia
T.+7-914-323-655

광주의료관광

우즈베키스탄
Uzbesttour(53-A/1B, Oybek street, Mirabad district, Tashkent city, Republic of Uzbekistan)
T.+998-91-192-1114

시엘병원
(중국 칭다오)

시엘병원
(몽골 울란바토르)

광주의료관광

몽골
한국관광공사(KTO)
울란바토르 지사
T.+976-7747-9090

ONE-STOP SERVICE 플랫폼
광주의료관광지원센터

광주의료관광지원센터는 '광주광역시 의료관광 활성화 및 지원 조례'에 따라 광주 지역의 의료관광에 대한 모든 활동과 의료관광 서비스를 지원하고 지역의료기관과 유관기관이 함께 광주의료관광의 발전을 위해 노력하고 있다.

주요 업무

산·학·연·관 해외 의료관광산업정보 제공

·의료관광 포럼 세미나 개최
·의료관광 정책 수립 자문
·의료관광 해외네트워크 확립

ONE-STOP SERVICE 제공

·입국 및 출국 전 과정
·의료관광 서비스 지원
·사후 관리(전반 책임관리)

의료관광 협력체계 구축

글로벌 헬스케어전문 인력 양성
(의료관광객 유치 Contact Point)

의료관광 해외 네트워킹

·해외 의료관광 관계자 초청 팸 투어 추진
·해외 의료관광 시장 네트워크구축 설명회 개최

의료관광 홍보 마케팅

·메디웰 광주 브랜드 확립
·해외 언론 매체 활용
·의료관광 홍보
·의료관광 홈페이지 및 모바일 웹 운영
·의료관광 홍보물 제작 운영

의료관광 상품 개발

·의료관광 공동 상품 개발
·웰니스 연계 관광상품 개발

ONE-STOP SERVICE

외국인 의료관광 문의상담
·기본 정보 수집
·상담 및 예약 지원
·관광숙박 정보 안내
·센터 연락처 및 주소 기입

입국
·통역 및 번역 서비스
·무료지원

의료 서비스 제공
·의료기관 이동
·진료 및 시술 입원
·안심케어 보험 자동 가입

웰니스 관광 투어진행
·휴양 투어
·시티 투어
·체험 투어
·관광 및 쇼핑

귀국
·공항 이동 귀국

사후관리
·현지 해외 홍보사무소 및 메일링을 통한 사후 관리
·관리 및 추가 진료상담
·부작용 및 의료사고 법률 지원

광주의료관광지원센터

전화 +82-62-714-3430~2
팩스 +82-62-714-1733
메일 gipca02@hanmail.net
mediwellgj@mediwellgj.com
홈페이지 mediwellgj.kr
SNS mediwellgwangju

2021 글로벌 Medi-City 도약
광주의료산업

대한민국 인공지능 중심도시 광주는 '의료산업'을 인공지능 기술과 융합해 세계적인 의료산업의 메카로 도약하고자 대학, 연구기관, 병원, 기업이 유기적인 네트워크를 구축해 지속적으로 성장할 기반을 확충해 나가고 있다.

광주의료산업 육성분야

치과용 소재부품

임플란트 시스템

치과용 수술기

뼈이식재

인공치아

보철기구

정형외과 소재부품

인공관절

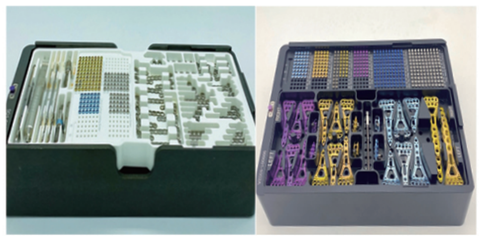
플레이트 시스템

세라믹 골두

안과용 소재부품

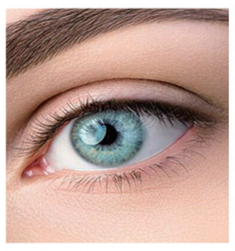
콘택트렌즈

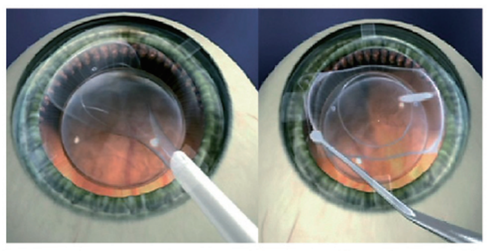
인공수정체

코스메디케어

항노화, 미백 등 기능성 화장품

광 의료기기

광중합기

광 치료기

구강용 X-ray

기타 생체의료 소재부품/기기

자동심장충격기

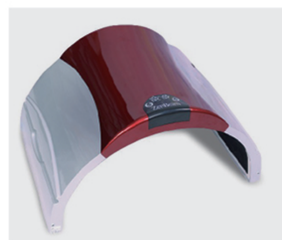
의료용 온열기

봉합사

광주테크노파크 생체 의료소재 부품 센터

전화 +82-62-602-0801
팩스 +82-62-602-0815
메일 wj1292@gjtp.or.kr
홈페이지 gjtp.or.kr

광주의료기관과 함께
최고의 의료서비스
경험

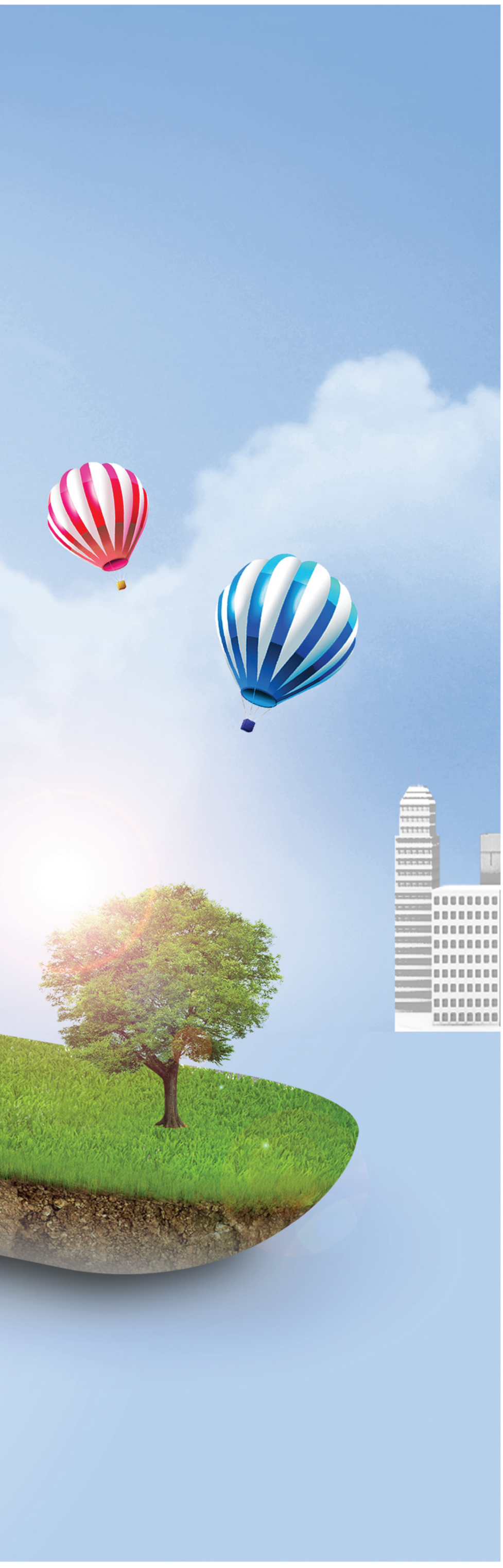

광주의료기관

중증질환	전남대학교병원
	조선대학교병원
	광주기독병원
건강검진	신가병원
	KS병원
	첨단종합병원
	한국건강관리협회(광주전남지부)
	(재)한국의학연구소 광주분사무소
치과	전남대학교치과병원
	조선대학교치과병원
	상무스타치과병원
산부인과	시엘병원
	프레메디산부인과의원
피부·미용	라벨르의원
	뷰티스맑은피부과의원
	최선필피부과의원
	센트럴T성형외과
안과	밝은안과21병원
	보라안과병원
한방	청연한방병원

중증질환

01 전남대학교병원 CHONNAM NATIONAL UNIVERSITY HOSPITAL

세계적인 권위의 호남 최대 국립의료기관 전남대학교병원

지역의 유일한 국립대학병원으로 본원인 전남대학교병원과 4개의 분원(화순전남대학교병원, 빛고을전남대학교병원, 전남대학교어린이병원, 전남대학교치과병원)으로 다병원 체제이다. 현재 25개 진료과와 7개의 특성화센터가 있으며 세계적 시사주간지 뉴스위크가 선정한 '한국 최고의 병원'에서 3년 연속 국내 10위권을 유지하여 지방 국립대병원 중 최고를 기록했다.

의료관광특화센터

심혈관 질환 | 관상동맥 조영술(단순), 경피적 관상동맥 성형술, 경피적 관상동맥 스텐트 삽입술, 전기생리검사 및 전극도자절제술

뇌혈관질환 | 경동맥 내막절제술, 경동맥 스텐트 삽입술, 개두술 및 동맥류 결찰술, 뇌혈관 조영술, 뇌코일 색전술

인증현황
3주기 급성기병원 인증
광주의료관광 선도의료기관

광주광역시 동구 제봉로 42
+82-62-220-6016 | +82-62-220-6566
외래진료(평일) : 8:30 ~ 17:30
응급실 24시간 진료
cnuh.com/cnuh_eng/main.cs
cnuh.com/cnuh_chn/main.cs
cnuh.com/cnuh_rus/main.cs

2,498명 | 1,078 병상

통역 가능

중증질환

02 조선대학교병원 CHOSUN UNIVERSITY HOSPITAL

쾌적한 환경에서 만나는 환자중심 명품의료 조선대학교병원

조선대학교병원은 개원 이래 발전을 거듭하여 호남지역의 보건을 향상시키고 양질의 의료인 양성에 힘을 기울여 왔다. 현재 인공지능 암센터를 비롯한 전문특성화센터는 첨단장비, 전문교수진, 질환 중심형 개인별 맞춤치료, 효율적인 진료시스템으로 각 분야의 중증질환 치료에 선도적인 역할을 하고 있다.

의료관광특화상품

이비인후과 클리닉 | 부비동염/하비갑개점막절제술, 비성형술, 쌍커풀수술

관절센터 | 인공관절치환술, 척추측만증 치료

이식센터 | 신장이식, 간이식, 각막이식

혈관센터 | 스텐트시술, 고주파 열치료(RFA), 심장수술

인증현황
보건복지부 인증 의료기관
광주의료관광 선도의료기관

광주광역시 광주광역시 동구 필문대로 365
국제진료센터 +82-62-220-3770
평일 : 8:30 ~ 17:00
hosp.chosun.ac.kr
ich@csuh.co.kr

307명 | 849실

통역 가능

중증질환

03 광주기독병원
KWANGJU CHRISTIAN HOSPITAL

1905년 광주 현대의료의 시작, 광주·전남 대표 의료기관

광주기독병원

광주현대의료의 시작인 광주기독병원은 현재 572실을 운영하며 1일 평균 2,000여 명의 외래 환자가 방문하고 PET-CT, 3T MRI, CT, 홀뮴레이저, 로봇수술기 등 최첨단 의료장비와 환자안전기준에 적합한 의료시설과 최고 수준의 전문 의료인을 갖춘 종합병원이다. 상급종합병원급 의료 인프라를 갖춘 종합병원임에도 병원 이용 시스템이 복잡하지 않아 해외환자 진단 및 치료에 효율적인 의료기관이다.

의료관광특화센터

전립선·결석센터 | 전립선 : 전립선비대증 HoLEP수술, 복강경하 전립선암 제거술, 로봇수술
결석 : 체외충격파쇄석술, 요관경, 복강경 등을 통한 최소침습적 결석 제거술

통역 가능

인증현황
보건복지부 인증 의료기관
심혈관 중재시술 인증기관
우수내시경 인증기관
광주의료관광 선도의료기관

광주광역시 남구 양림로 37
+82-62-650-5634~5
평일 : 8:30 ~ 17:00
응급실 24시간 진료
kch.or.kr
rohfam@hanmail.net

135명 572실

건강검진

04 신가병원
SIN-GA HOSPITAL

기초부터 꼼꼼하게 더 큰 사랑의 실천

신가병원

신가병원은 더 큰 사랑을 실천하기 위해 '이웃과 사회에 봉사하는 병원, 최선의 진료를 나누는 병원, 개인의 능력을 존중하는 병원'이라는 목표를 가지고 지역민의 질병 예방과 건강증진을 위하여 365일 노력하고 있다. 내시경 및 심혈관센터, 복강경센터, 뇌신경센터, 관절 및 척추센터, 재활센터, 인공신 센터, 종합검진센터의 운영을 통하여 진료영역을 전문화하고 있다.

의료관광특화상품

기본검진 | 신체계측, 체성분검사, 청력검사, 안과 검사, 흉부 X선검사, 심전도검사, 골밀도(BMD) 폐기능 검사, 초음파(상복부, 갑상선), 위내시경, 혈액검사, 소변검사
※혈액검사 내용 : 종양표지자, 혈당, 고지혈증, 대사기능, 심혈관계 등

통역 가능

인증현황
광주의료관광 선도의료기관

광주광역시 광산구 목련로 316
외국인 전담 +82-62-610-8109
대표전화 +82-62-610-8000
평일 : 9:00 ~ 17:00
토 : 9:00 ~ 12:30
응급실 24시간 진료
singahospital.co.kr
singahospital.co.kr/russian

25명 213실

건강검진

05 KS병원

항상 깨어있는 심장·혈관 특화 병원

KS병원

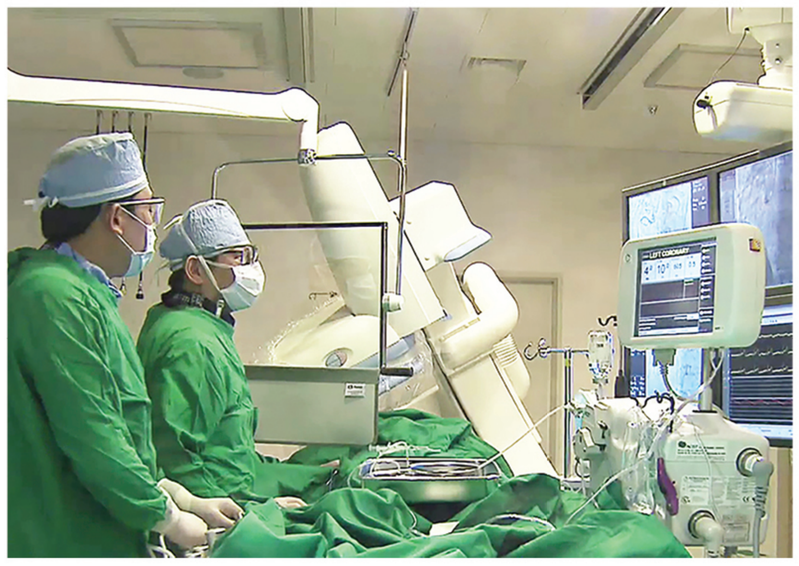

KS병원은, 심장·혈관센터를 필두로 하여 7개 센터(심장·혈관센터, 소화기센터, 폐센터, 척추·관절센터, 복강경센터, 종합검진센터, 영상의학센터)로 분화하여 체계적으로 운영하고 있다. 지정받은 응급실에서는 24시간 전문의 진료가 가능하다. 개인 맞춤형 종합검진시스템과 재활 물리치료실을 통하여 환자 중심의 다양한 요구를 수용하고자 힘쓰고 있다.

광주광역시 광산구왕버들로 220
+82-62-975-9000
월 : 9:00 ~ 18:00
화~금 : 9:00 ~ 17:00
토 : 9:00 ~ 13:00
kshosp.com

의료관광특화센터

심장·혈관센터 | 심장질환의 조기발견 및 위험성 진단, 뇌혈관계 질환의 정밀진단, 말초 혈관질환 조기발견

영상 진단 클리닉 | 심장질환의 조기발견 및 위험성 진단, 뇌혈관계 질환의 정밀진단, 말초 혈관질환 조기발견

통역 가능

27명 201실

건강검진

06 첨단종합병원 CHEOMDAN MEDICAL CENTER

생명 존중의 철학으로 안전한 진료 시스템

첨단종합병원

첨단 종합병원은 2002년 생명존중을 개원 철학으로 20여 개 진료과목과 40여 명의 의료진, 첨단 장비를 보유한 병원이다. 2010년부터는 외국인 환자 유치를 위한 노력을 지속적으로 추진하고 있으며 치료 및 검사를 받고 귀국한 외국인도 상당수에 이르고 있다. 안전한 진료 시스템으로 해외환자 유치에도 정확한 진단과 치료를 받을 수 있도록 역할을 다하고 있다.

인증현황
보건복자부 인증 의료기관

광주광역시 광산구첨단중앙로 170번길 59
+82-62-601-8000
평일 : 9:00 ~ 17:30
토 : 9:00 ~ 12:30
cheomdanhosp.co.kr

의료관광특화상품

PET_CT | 초기 암을 단 한 번의 검사로 매우 빠르고 정화하게 진단

초고속 초정밀 64채널 MDCT | MDCT는 한 번의 초고속 X선 방출로 64개의 단면 영상을 촬영하여 입체 컬러 영상을 얻는 최첨단 방사선 진단장비

MRI 3.0T, MRI 1.5T(자기공명영상진단기), ANGIO, 체외충격파 쇄석기

45명 454실

건강검진

07 한국건강관리협회 Korea Association of Health Promotion

편리하고 체계적인 검진 시스템 의료기관 한국건강관리협회

한국건강관리협회는 우수한 검진 장비와 전문 의료 인력을 갖추고 있는 건강검진 전문기관이다. 언제나 고객의 가장 가까이에서 맞춤 건강증진 서비스 메디체크를 통한 정확한 건강검진, 고객 중심의 다양한 서비스로 큰 만족과 감동을 드릴 수 있도록 노력하고 있다. 진료시스템 정착으로 분야별 전문의료진의 진료로 질환의 확진 및 치료 처방이 가능하다.

의료관광특화상품

심혈관 정밀검진 | 심혈관 질환의 조기발견과 예방을 위한 프로그램으로 흡연, 고혈압, 당뇨, 심장 질환, 가족력 등 심혈관 질환의 위험인자가 있는 분께 권함

흡연 정밀검진 | 흡연자에게 발생하는 건강문제를 체크하기 위한 특화 검진

인증현황

WHO공식인증(세계보건기구 건강증진병원)
대한소화기 내시경연구재단 우수내시경실 인증
보건복지부 국가건강검진기관 평가 S등급
광주의료관광 선도의료기관

광주광역시 서구 대남대로 432
+82-62-363-4040
평일 : 7:30 ~ 16:30
토 : 7:30 ~ 11:30
kahpgj.com

통역 가능

25명

건강검진

08 KMI 재단법인 한국의학연구소 KOREA MEDICAL INSTITUTE

평생을 건강하게 품격과 가치의 차원이 다른 건강검진 KMI한국의학연구소

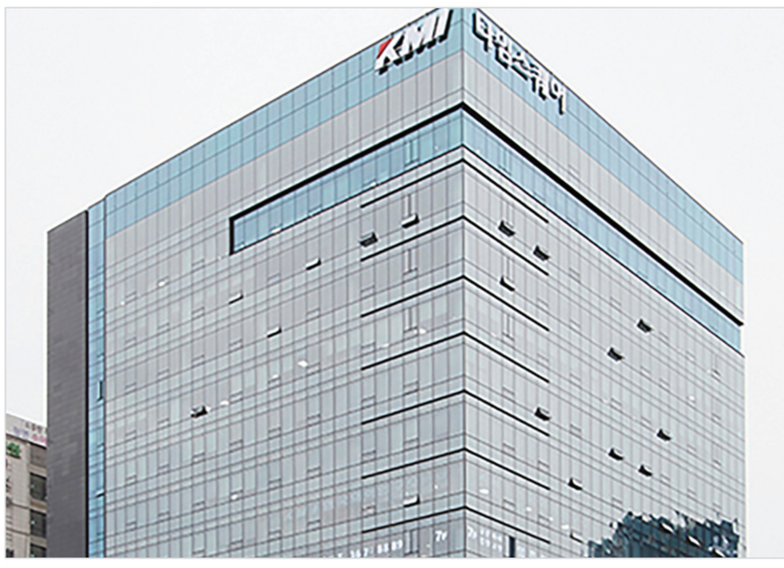

(재)한국의학연구소는 '평생을 건강하게' 라는 목표를 갖고 1985년에 설립되었다. 안전, 청정, 친절, 정확한 검사로 프리미엄 의료서비스를 제공할 뿐만 아니라 한국의 기초의학발전과 질병예방을 위한 교육, 홍보, 의료봉사 활동에 최선을 다하고 있다. 고도로 훈련된 우수인력과 첨단장비로 종합건강검진을 선진국 수준으로 시행하고 있다.

의료관광특화상품

특화정밀 검진 프로그램 | 뇌혈관정밀, 심혈관정밀, 흡연자 정밀, 소화기정밀, 암정밀, 여성정밀, 알레르기 검진, 예방 접종

Other 프로그램 | 출장건강검진, 비자검진, 특수건강검진, 국민건강보험검진, 채용건강검진, 해외교민검진

광주광역시 서구 상무중앙로58
(치평동, 타임스퀘어 8, 10층)
+82-62-602-2100
평일 : 7:00 ~ 16:00
KMI.or.kr/center/gwanju.web

통역 가능

130명

치과

09 CNUDH 전남대학교치과병원

지역민과 함께하는 치의학 선도병원 전남대학교치과병원

전남대학교치과병원은 환자중심 최고의 치과 의료기술로 자연과 문화예술, 지역민과 함께하는 병원이다. 사랑과 정성으로 환자를 최우선으로 여기며 세계 최고를 지향하는 의료서비스를 제공하고 있다. 창의적 교육과 연구로 치의학 발전을 선도하며 자연과 어우러져 힐링할 수 있는 병원이다.

광주광역시 북구 용봉로 33
+82-62-530-5511
평일 : 9:00 ~ 18:00
토 : 9:00 ~ 13:00
cnudh.co.kr

의료관광특화센터

임플란트 센터 | 초진에서부터 시술 후 관리까지 체계화된 시스템 구축
광주·전남 권역장애인구강진료센터 | 장애인에 대한 전문적 치과진료, 장애인을 위한 구강건강관리사업, 중증장애인을 위한 전신마취 치과치료
전문의료장비 | 2대의 최첨단 CT, 7대의 근관치료용 미세현미경보유 등

통역 가능

148명 14실

치과

10 조선대학교치과병원 CHOSUN UNIVERSITY DENTAL HOSPITAL

환자를 먼저 생각하는 글로벌 치과의료기관 조선대학교치과병원

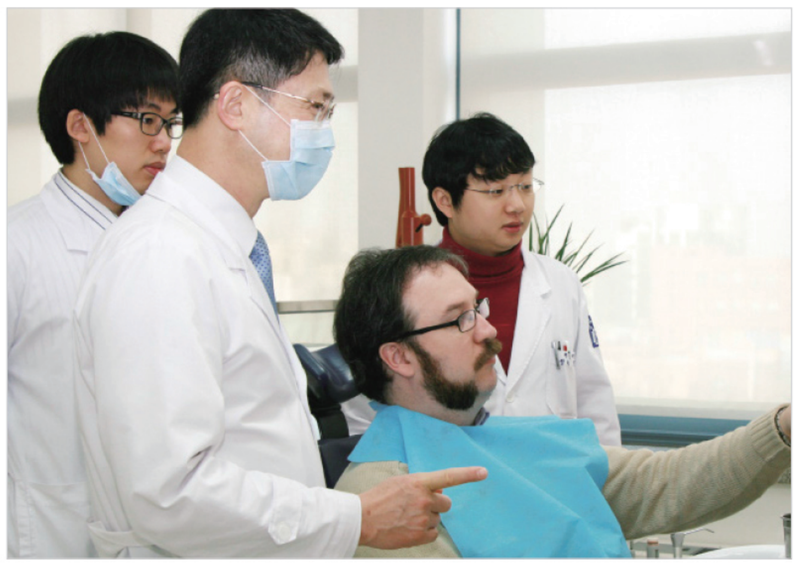

조선대학교치과병원은 호남 최초의 치과병원으로서 1978년 개설된 이래 '최상의 진료서비스를 통한 참된 인술과 사랑실천으로 국민구강 보건 향상에 기여한다'는 임무를 가지고 환자와 함께하는 행복한 치과병원을 만들기 위해 노력하고 있다. 디지털 진료 시스템을 갖추고 환자중심의 스마트 진료에 앞장서고 있다.

인증현황
보건복지부 인증 의료기관
광주의료관광 선도의료기관

광주광역시 동구 필문대로 303
+82-62-220-3800
평일 : 9:00 ~ 18:00
야간(목) : 18:00 ~ 20:00
토 : 9:00 ~ 13:00
dent.chosun.ac.kr

의료관광지원센터

치과병원 4층에 있으며 외국인 환자를 위한 전용 공간으로 일대일 치료상담 및 외국어 통역, 코디네이터 서비스를 제공한다. 치과 치료 외에도 환자의 수요에 따른 메디컬 치료를 연계 및 지원하며 방문기간 동안 환자와 보호자의 숙박, 관광 및 문화, 예술체험 프로그램을 지원한다.

통역 가능

93명 2실

치과

11 상무스타치과병원

넓은 대기실과 상담실을 통한 1대 1 맞춤 진료 서비스

상무스타치과병원

상무스타치과병원은 자연주의 치료를 지향하며 근본적인 치료를 추구한다. 정확한 원인을 분석하고 근본적인 원인을 찾아 환자의 치아건강과 더불어 마음까지 치유하는 치과병원이다. 쾌적한 환경에서 진료를 보고 첨단 기기를 통해 최상의 시술을 받을 수 있도록 노력하고 있다.

의료관광특화상품

임플란트 센터 | 1:1 맞춤형 진료, 자체 기공실, 6단계 멸균시스템

치아교정클리닉 | 턱의 비대칭, 위턱 또는 아래턱 과잉성장 또는 저성장 등의 부정교합 교정

종합진료클리닉 | 충치, 틀니, 신경치료, 스케일링, 치주질환, 잇몸치료 등

인증현황

보건복지부 인증 의료기관

광주광역시 서구 상무중앙로 58, 타임스퀘어 빌딩 7층

+82-62-367-8889

평일 : 9:30 ~ 18:30

토 : 8:30 ~ 13:00

smstardental.com

통역 가능

13명 14실

산부인과

12 시엘병원

여성의 건강과 행복을 추구하는 병원

시엘병원

시엘병원은 20여 년 동안의 임상 경험을 가진 난임 치료 대표 선도병원으로 그 명성을 이어오고 있으며 현재 난임 대표 치료법인 시험관아기시술 및 부인과 복강경수술의 메카로 자리매김하고 있다. 시엘병원은 몽골(울란바타르)과 러시아(블라디보스톡)에 난임클리닉을 개설하여 대한민국의 난임치료 대표주자로서 글로벌경영을 통한 경쟁우위를 자랑하고 있다.

의료관광특화센터

40~60% 높은 임신 성공률

최첨단 난임시술 장비 및 시설 보유

10개국 거점병원 사전·사후관리 가능

외국인 환자들의 편의를 위한 고급 호텔급 레지던스 보유

인증현황

보건복지부 외국인 환자 유치기관 지정

광주의료관광 선도의료기관

법무부 외국인 환자 최우수 유치기관 지정

광주광역시 서구 무진대로 957

+82-62-368-1700

평일 : 9:00 ~ 17:00, 토 : 9:00 ~ 15:00

일, 공휴일 : 9:00 ~ 12:00

clwhivf.com/eng

clwhivf.com/chi

clwhivf.com/rus

clwhivf.com/mog

clwhivf.com/.uzb

통역 가능

6명 34실

산부인과

13 프레메디 산부인과의원

경험을 바탕으로 난임치료 및 시험관아기 시술 전문병원 프레메디산부인과의원

프레메디 산부인과 의원은 광주 및 전남북지역의 중심적인 난임 전문 시험관 아기센터이다. 풍부한 경험과 지식을 겸비한 여자 산부인과 전문의 3명이 여성의 입장에서 난임 부부를 진심 어린 마음으로 함께하며 진료 하고 있다. 첨단 의료장비와 숙련된 연구진이 함께 항상 연구 노력하며 난임부부에게 희망과 생명을 드리는 일에 전념하고 있다.

광주광역시 서구 무진대로 950, 명안빌딩 4층
+82-62-363-6655
월, 화, 목, 금 : 8:30 ~ 17:00
수 : 8:30 ~ 12:30
토 : 8:00 ~ 13:00
premedi.com

의료관광특화상품

진료분야 | 난임크리닉(특화), 산전 진단 크리닉, 습관성 유산 크리닉 등
시험관아기크리닉 | 체외수정시술(과배란유도, 저자극유도, 자연배란주기, 미성숙난자채취), 동결배아이식술, 정자미세주입술, 부고환 및 고환정자채취술, 보조 부화술, 착상 증진술

통역 가능

21명

피부·미용

14 라벨르의원 성형외과 피부과 Plastic surgery & Dermatology

라벨르가 드리는 아름다움 라벨르의원

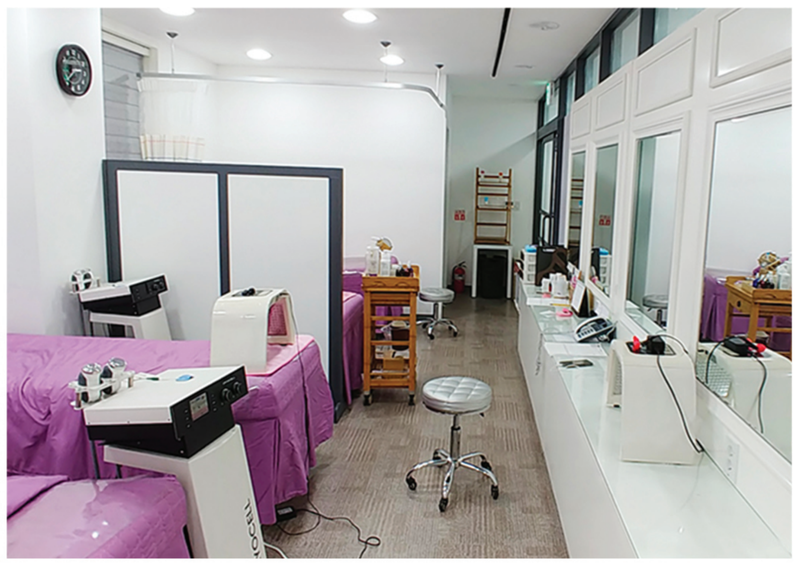

라벨르의원은 성형수술 전문의원으로 최첨단 장비, 선진 의술, 고객을 위한 세심한 사후 관리시스템까지 고객 1:1 맞춤서비스로 체계적이며 건강한 아름다움을 제공하고 있다. 눈, 코, 가슴성형은 물론이고 안면윤곽, 비만 클리닉, 모발이식, 피부에스테틱 등의 시술이 가능하다. 끊임없는 연구와 안전을 최우선으로 생각하며 더 나은 가치를 실현할 수 있도록 노력하고 있다.

광주광역시 동구 제봉로 8
+82-62-714-1275
평일 : 9:00 ~ 18:00
토 : 9:00 ~ 15:00
labelleplastic.co.kr

의료관광지원센터

성형외과 | 눈·코·가슴 성형, 지방이식, 안면윤곽성형, 리프팅 거상술
피부과 | 보톡스/필러 클리닉, 레이저 클리닉, 주름/탄력 클리닉, 제모 클리닉, 탈모/모발이식 클리닉, 피부관리
비만치료 | 약물요법, 비만주사요법, 지방흡입 클리닉

통역 가능

1명

피부·미용

15 뷰티스맑은피부과

BEAUTIS MALGEUN DERMATOLOGY CLINIC

피부 청춘은 뷰티스맑은피부과 의원에서 뷰티스맑은피부과의원

뷰티스맑은피부과의원은 20년 경력의 피부과 전문의 대표원장의 정확한 진단으로 효과적으로 치료한다. 또한 전문화된 50여 종의 레이저 장비(FDA 정품승인 장비)를 보유하고 있으며 미용전문 치료 20년의 노하우로 부작용을 최소화한 효과적인 치료가 가능하다. 500평 규모의 차별화 된 국제진료센터를 보유하고 있다.

의료관광특화상품

향노화피부 레이저 치료 | 외관적인 절개 수술 없이 초음파 장치를 통해 직접 피부 속 타깃층을 보며 시술

향노화피부 보톡스·필러치료 | 짧은 시간 내에 주름을 제거하거나 볼륨을 원하는 모양으로 시술이 가능

인증현황

광주의료관광 선도의료기관

광주광역시

서구 상무중앙로 68, 타임스퀘어 빌딩 6층

+82-62-385-7575

평일 : 9:30 ~ 19:00

금(야간) : 9:30 ~ 20:30

토 : 9:00 ~ 13:00

beautis.co.kr

통역 가능

5명 | 43실

피부·미용

16 최선필피부과의원

선택의 차이가 결과의 차이로 최선필피부과의원

최선필피부과의원은 피부 치료에 대한 자부심을 갖고 피부질환에 대한 이해도와 체계적인 시스템을 통해 맑고 깨끗한 피부 치료를 제공하고 있다. 전국 각지 그리고 해외에서도 찾아오는 여드름 흉터 치료 서브시전(Subcision)으로 유명하다. 여러 시술의 통증은 줄이고 효과속도는 더욱 빠르고 효과적이도록 노력 하고 있다.

광주광역시 광산구 사암로

211, 4층

+82-62-954-2292

평일 : 9:00 ~ 18:00

토 : 9:00 ~ 12:30

cspskin.com

의료관광특화상품

여드름&여드름 흉터 치료, 아토피 피부염, 검버섯, 사마귀, 기미, 주근깨, 무좀 슈링크 리프팅, 보톡스, 알레르기 클리닉 등

통역 가능

피부·미용

17 센트럴T성형외과
CENTRAL T PLASTIC SURGERY

우수한 성형기술로 인정받는 글로벌 병원 센트럴T성형외과

센트럴T성형외과는 '고객의 감동으로 행복가치를 실현하자'는 개원 철학으로 우수한 성형기술과 최상의 의료서비스로 국내&국외에서 꾸준히 신뢰 받고 있다. 우수한 성형기술과 최상의 의료서비스로 해외 고객들의 수술 결과의 만족도, 신뢰도, 편의를 높임으로써 세계적으로 인정받는 글로벌 병원으로 자리매김하도록 최선의 노력을 다하고 있다.

광주광역시 서구 상무중앙로 24, MC타워빌딩 6F
+82-62-371-1254
평일 : 10:00 ~ 19:00
토 : 10:00 ~ 16:00
centralt.co.kr

의료관광특화상품

특화전문분야 | 안면윤곽성형, 눈성형, 코성형, 가슴성형, 안면지방성형, 체형성형, 쁘띠성형

전문의료장비 | 3D 입체 영상 시스템, X-RAY 리포킷 지방이식, 스팩트라 골드, 솔라리, 액션2, 힐라이트2

통역 가능

안과

18 밝은안과21병원
Since 1999

풍부한 임상경험으로 안전한 안과전문병원 밝은안과21병원

밝은안과21병원은 10명의 안과 전문의가 노안·백내장, 시력교정술, 망막, 녹내장, 성형안과, 소아안과·사시, 특수콘택트렌즈 등 안과 전 분야에 대해 진료하고 있다. 최신·최첨단 의료장비를 두루 갖추고 있으며 식약처 평가기준을 통과한 임상시험 실시기관이다. 지역민을 위한 정기후원 및 사회사업 참여, 의료봉사 활동도 꾸준히 진행하고 있다.

인증현황
보건복지부 지정 인증병원
보건복지부 지정 안과전문병원

광주광역시 서구 무진대로 950
+82-62-364-9000
평일 : 9:00 ~ 18:00
토 : 9:00 ~ 16:00
일, 공휴일 : 9:00~13:00
happyeye.co.kr

의료관광특화상품

라식센터 | 최신 레이저장비 다량보유 라식, 라섹, 렌즈삽입술, 노안교정

망막센터 | 당뇨망막증, 황반변증, 망막박리 등 망막환자를 위한 당일 검사 및 진단 수술까지 가능

안종합검진 | 종합검진 가능, 기본종합검진, 망막 정밀검진, 녹내장 정밀검진

통역 가능

95명 30실

안과

19 보라안과병원

세계속에 으뜸가는
안과병원
보라안과병원

보라안과는 '세계속에 으뜸가는 안과병원'이라는 비전 아래 끊임없는 도전과 열정으로 연구와 진료를 수행하고 있다. 호남지역 최초로 라식수술을 시행하였고 국내 시력교정술을 주도해왔다. 또한 환자 안전관리와 의료서비스의 질을 인정받아 보건복지부 의료기관 '인증'을 획득하였고 해외 의료진의 방문도 이어지고 있다.

광주광역시 서구 상무자유로 170
+82-62-380-5800
평일 : 9:00 ~ 18:00
토 : 9:00 ~ 16:00
eyecare.co.kr

의료관광지원센터

시력교정센터 | 라식, 라섹, 안내렌즈삽입술(ICL), 노안교정 등 시력교정을 전문적으로 시행하는 수술센터
망막센터 | 우리 지역 최초로 설립된 망막센터는 당뇨망막증, 황반변성, 포도막염 등의 망막질환을 진단하고 치료하는 전문진료센터

통역 가능

73명 30실

한방

20 청연한방병원

동서의학 융합을 통한
전국 최대 규모의
한방병원
청연한방병원

청연한방병원은 현대과학으로 증명된 한의학적 치료를 접목하여 서양의학과 함께 환자에게 최적화된 치료법을 제시한다. 환자 및 질환 중심의 진료 서비스를 제공하고 만성질환을 극복하기 위해 한의학과 양의학 각각의 장점을 결합한 최상의 진료시스템을 구축하고 있다. 전문치료센터로는 척추·추나·관절 센터, 중증 근골격 질환 협진센터, 웰니스 센터 등이 있다.

인증현황
광주의료관광 선도의료기관

광주광역시 서구 상무중앙로 64, 1~3, 5, 9~13층
외국인 전담 +82-1577-8020
평일 : 9:30 ~ 18:00
토 : 9:30 ~ 13:30
global.cyhani.com
cyimc15778020@gmail.com

외국인환자 특화 서비스

해외환자 전담부서 운영으로 전문성과 편의성을 확대하여 질이 다른 청연의 글로벌 의료서비스를 만날 수 있다. 보다 편리하고 쾌적한 의료서비스를 구축하여 입국부터 귀국 후 치료관리까지 논스톱으로 청연의 의료 서비스를 합리적인 가격으로 직접 체험 가능하다.

통역 가능

37명 275실

광주 관광

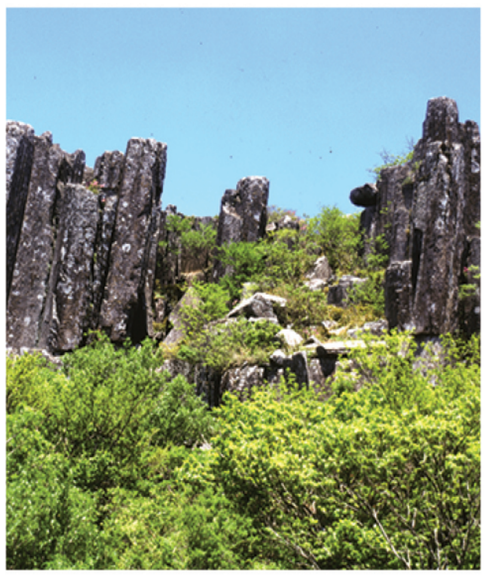

광주를 대표하는 명산

무등산

2018년 유네스코 세계지질공원으로 인증받은 호남정맥의 중심으로 서석대, 입석대 등 주상절리대가 장관을 이룬다. 리프트와 174m의 모노레일을 통해 광주의 전경을 감상할 수 있다.

동구 지산동 산 63-1
062-227-1187
mudeung.knps.or.kr

선비의 발자취를 찾아

월봉서원&너브실마을

너브실마을은 행주 기씨 집성촌으로 조선시대 학자 고봉 기대승의 위패를 모신 월봉서원이 있다. 또한 마을 입구에 있는 다시(茶時) 카페에서는 조선시대 유생복을 입어볼 수 있다.

광산구 광곡길 133
062-951-6434, 9:00~18:00 (화~토, 공휴일 제외), wolbong.org

재래시장과 플리마켓이 함께

대인야시장

전국 예술시장 중에서 유일하게 '2018 한국관광의 별'로 선정된 대인야시장은 재래시장에 예술가들의 작업실이 들어오면서 상인과 젊은 예술인의 화합 속에 시작되었다. 매주 토요일 야시장에서 예술작품 판매, 거리 공연 등을 진행하고 있다.

동구 제봉로 194번길 7-1
070-8234-8929
daeinmarket.modoo.at

전통시장의 변신은 무죄

1913송정역시장

100년의 역사를 지닌 전통시장이다. 허름한 가게 간판은 산뜻하게 바꾸고 가게의 유래와 역사를 담은 글과 사진을 붙이는 등 스토리를 입고 새로운 여행 명소로 탈바꿈하였다.

광산구 송정로8번길 13
062-942-1914
1913songjungmarket.modoo.at

광주의 랜드마크

사직공원 전망타워

높이 13.7m에 3층 구조로 설계된 전망타워는 타원형 옥탑 전망대로 사직단의 모양과 빛의 이미지를 형상화하였다. 전망대까지는 엘리베이터를 이용하거나 원형 계단을 따라 오를 수 있고 2층은 쉼터, 3층은 실내 전망대를 겸한 광주 역사관이 있다.

남구 사직길 49-1
062-676-4486
3~11월 9:00~22:00, 12~2월 9:00~21:00

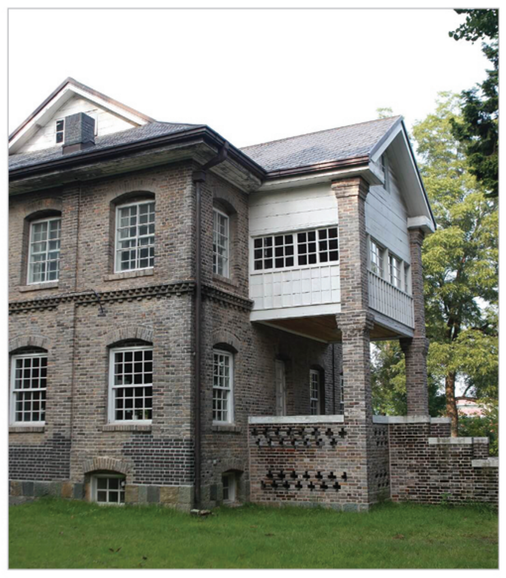

역사와 문화의 숨결이 깃든

양림동 역사문화마을

'광주의 몽마르트르'로 불리는 곳이며 미국인 선교사 오웬이 1904년 정착해 교회와 학교를 세운 이후 많은 외국인 선교사가 의료·교육 활동을 펼쳤다. 양림마을 이야기관에 마을 지도와 안내 책자가 있다.

남구 서서평길 7
062-607-2328
visityangnim.kr

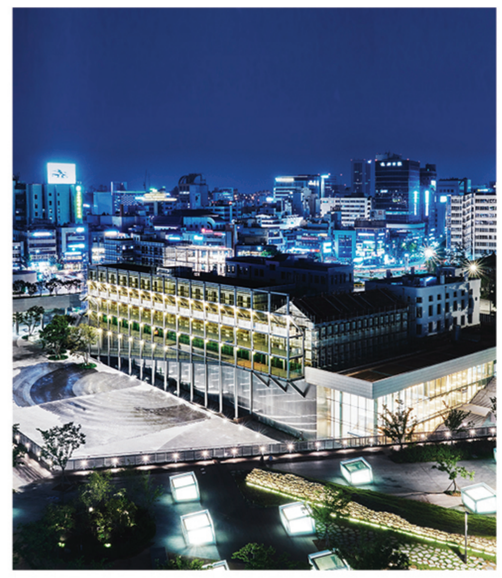

아시아 문화 예술의 중심

국립아시아문화전당

아시아의 문화 교류와 문화자원 수집·연구, 콘텐츠의 창·제작 그리고 전시, 공연, 아카이브, 유통이 한 곳에서 모두 이루어지는 세계적인 복합문화기관이다.

동구 문화전당로 38
1899-5566
acc.go.kr

광주의 따끈따끈 핫 플레이스

동명동 카페거리

젊은 층의 취향을 제대로 저격한 이색 카페와 문화 공간이 많다. 골목골목 컨테이너를 쌓아 올려 만든 레스토랑과 한옥을 개조해 조성한 카페, 모던한 게스트하우스 등 다양한 핫플레이스가 있다.

동구 동명동 일대
062-613-3622
tour.gwangju.go.kr

광주 음식

나눔과 연대의 대표 음식

주먹밥

주먹밥은 5·18 민주화운동 당시 광주가 계엄군으로 고립 당한 후 시민군을 위해 시민들이 직접 만들어 나눠 주었던 음식으로 광주를 상징하는 음식으로 선정되었다. 매년 5·18민주화운동 행사에서 주먹밥 만들기 체험을 진행하고 있다.

추천음식점 : 다르다김밥·주먹밥, 테스팅 노트

산해진미 한상차림

계절 한정식

광주의 계절 한정식은 남도의 맛과 멋, 인심을 집약해 놓은 상차림이며 들과 육지에서 나는 모든 먹거리가 한데 모여있다. 남도 한정식은 평야와 산의 산물, 동물과 식물이 모두 포함되어 있어 전라도 고유의 맛을 한 상에서 느낄 수 있다.

추천음식점 : 넓으실, 백년미가

고소한 밥도둑

떡갈비

인절미 떡처럼 네모지게 만든 떡갈비는 술안주 겸 별미로 사람들의 사랑을 받고있다. 찰진 고기에 특제 양념과 숯불 향이 더해져 입에 착 감기는 광주식 떡갈비는 한번 맛보면 그 맛을 잊지 못한다.

광산구 광산구청 인근

광주 보양식의 전통

오리탕

광주 오리탕은 취향에 따라 들깨가루와 신선한 미나리를 듬뿍 넣어 만들기 때문에 맛이 개운하고 담백한 것이 특징이다. 취향에 따라 들깨가루와 미나리를 추가로 넣어 먹으면 광주 오리탕만의 독특한 맛을 배로 느낄 수 있다.

북구 경양로 NC백화점 인근

무등산 자락의 건강식

보리밥

무등산 자락에 자리한 지산동 보리밥 거리에는 보리밥을 비롯해 각종 채소와 산채, 고기까지 곁들여진 20첩 웰빙 건강 밥상이 있다. 무등산 등정 후 시원한 동동주와 함께하는 보리밥은 그 어떤 진수성찬보다도 맛깔스럽다.

동구 지호로 호텔무등파크 인근

광주 전의 품격

육전

광주 육전은 다른 지역과 조금 다르게 손님이 보는 자리에서 얇게 썬 싱싱한 소고기에 달걀물을 입혀 바로 구워내 먹는다. 식당에서 육전을 고기쌈처럼 쌈을 싸서 먹는 것이 특징이며 광주에서만 느낄 수 있는 남다른 풍미가 있다.

추천음식점 : 대광식당, 미미원

튀김과 상추의 절묘한 궁합

상추튀김

상추튀김은 1970년대 충장로에서 개발한 요리로 어엿한 광주의 특색있는 향토음식이다. 상추튀김은 오징어튀김을 매콤한 청양고추 간장양념에 찍어 상추에 쌈을 싸먹는 음식으로 광주에서는 주로 떡볶이나 순대처럼 간식으로 많이 먹는 음식이다.

추천음식점 : 현완단겸, 진스통

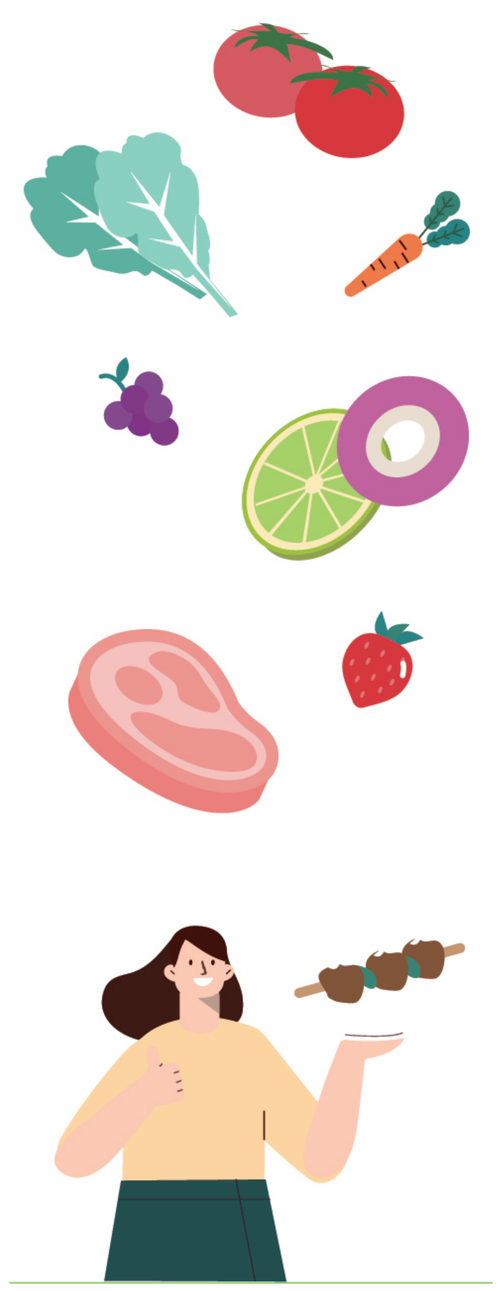

광주 관광안내소 · 여행자 플랫폼 · 쇼핑 · 숙박

관광안내소

국립아시아문화전당 관광안내소	동구 문화전당로 38	062-601-4261
광주종합버스터미널 관광안내소	서구 무진대로 904	062-365-8733
김대중컨벤션센터 관광안내소	서구 상무누리로 30	062-611-3616
양림동 관광안내소	남구 천변좌로418번길 2	062-676-4486
광주역 관광안내소	북구 무등로 235	062-233-9370
광주송정역 관광안내소	광산구 상무대로 201	062-941-6301(1층) 062-944-9044(2층)
광주공항 관광안내소	광산구 상무대로 420-25	062-942-6160

여행자 플랫폼

김냇과	동구 구성로204번길 13	062-229-3355
희재가&부엉이살림	동구 동명로20번길 5	062-233-0317
오아시타	동구 동명로20번길 20	010-4145-9965
정글북(나무와 달)	동구 백서로125번길 8-1	062-234-7279
책과생활	동구 제봉로 100-1, 2층	070-8639-9231
Pedro's House	서구 월드컵4강로 181번길 42	010-9592-9993
양림쌀롱 여행자라운지(모던걸테이블)	남구 양촌길 27-22	070-4239-5040
아트폴리곤	남구 제중로47번길 20	062-682-0976
다솜채	광산구 내상로51번길 27	070-8831-7700

쇼핑

롯데백화점	동구 독립로 268	1577-0001
신세계백화점	서구 무진대로 932	1588-1234
NC백화점	북구 경열로 249	062-510-7000
NC웨이브	동구 중앙로 163	062-718-9300
와이즈파크	동구 충장로 72	062-236-5989
금호월드	서구 군분로2로 54	062-350-8114
롯데아울렛 광주월드컵점	서구 금화로 240	1577-0001
광주아울렛	서구 상무대로 627	062-384-5100
세정아울렛	서구 상무대로 773	062-370-9000
임팩트 럭셔리몰	광산구 상무대로 509	062-946-3333
롯데아울렛 광주수완점	광산구 장신로 98	1577-0001

숙박

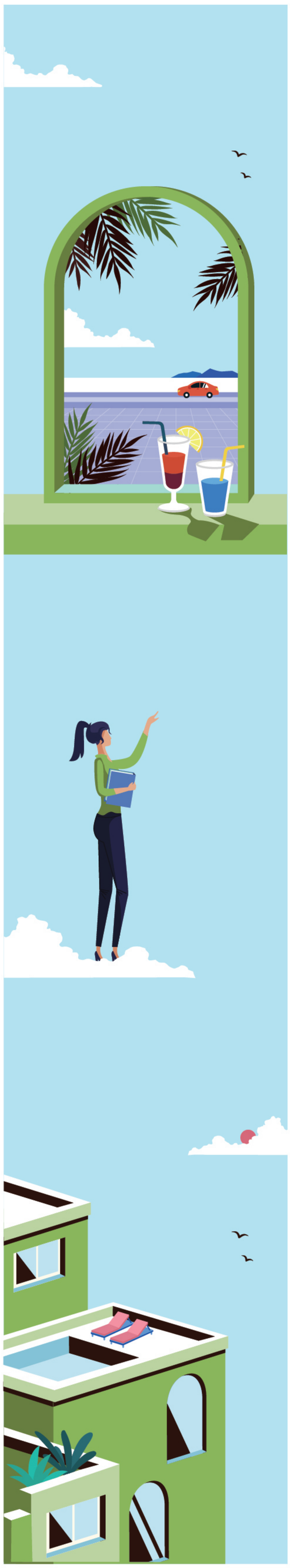

관광호텔

무등파크호텔	동구 지호로164번길 14-10	062-226-0011
벤틀리호텔	동구 서석로10번길 5	062-236-5881
ACC DESIGN호텔	동구 금남로 226-11	062-234-8000
라마다플라자 광주호텔	서구 상무자유로 149	062-717-7000
마스터스관광호텔	서구 상무연하로 46	062-382-7700
센트럴관광호텔	서구 상무연하로 68	062-383-7575
피렌체관광호텔	서구 상무중앙로38번길 5-8	062-380-0000
호텔프랑스	서구 시청로20번길 21-6	062-382-6000
홀리데이 인 광주호텔	서구 상무누리로 55	062-610-7000
광주관광호텔	북구 서하로183번길 56	062-261-7777
MGM관광호텔	광산구 무진대로212번길 13-33	062-944-8598
엠파이어관광호텔	광산구 임방울대로800번길 25	062-962-2000

유스호스텔

오아시타	동구 동명로20번길 20	010-4145-9965

외국인관광도시민박

광주팬더게스트하우스	동구 제봉로 102	010-2632-7323
로이스	동구 백서로 210, 301호	010-7121-8837
부엉이살림	동구 동명로20번길 5	010-6425-8465
손길공방	동구 경양로 362-1	062-264-8745
지니아일랜드	동구 충장로58번길 14, 1604호	010-7606-5447
화가의 집	동구 중앙로 232-10, 2층	062-244-7700
GuestHouse Loco	서구 광천2길 7-17, 2층	010-7298-7662
발산하우스	서구 천변좌로118번길 4-2	010-6627-6000
웜즈홈	서구 상무대로1014번길 27-6	010-9240-1052
Pedro's House	서구 월드컵4강로181번길 42	010-9592-9993
희망게스트하우스	서구 백석길 19, 101동 601	010-9626-9305
아리네 게스트하우스	남구 천변좌로428번길 6	010-3635-9523
THM	남구 양촌길 27-5	010-2947-8800
푸른동산	남구 제중로 39-5, 2층	010-8601-9886
호랑가시나무언덕	남구 제중로47번길 20	062-654-0976
그린게스트하우스	북구 경양로63번길 15	010-6630-3835
달이하우스	북구 북문대로 42번길 16	010-6626-1941
광주송정역게스트하우스	광산구 송정로65번길 6, 2층	0507-1359-5118
다솜채	광산구 내상로51번길 27	070-8831-7700
산월게스트하우스	광산구 월봉반월길 143-5, 301호	010-3608-7467
조아게스트하우스	광산구 신도산길 52	010-2388-4651
지니하우스	광산구 평동로1115번길 53-3	010-8082-3533
피피플레인	광산구 송정로51번길 12, 2층	010-9399-0302

한옥체험

신시와	동구 동계천로 81-3	062-233-2755
신시와 2호점	동구 동명로67번길 22-30	062-233-2755
여로	동구 동계로 16-17	062-227-8815
오가헌	동구 구성로194번 길 24	062-227-5557
한옥살림	동구 백서로137번길 17	062-222-2938
서창한옥문화관	서구 눌재로 420	062-373-1365
다솜채	광산구 내상로51번길 27	070-8831-7700
안청가가	광산구 계안길 31-14	010-7253-0708

광주시티투어

테마형 문의 : +82-62-360-8502 / 홈페이지 : gjcitytour.kr

100년의 버스: 광주종합버스터미널(유스퀘어) → 광주시내버스 투어 → 양림동 근대역사문화마을 → 5·18민주광장 → 국립아시아문화전당

오월의 버스: 광주종합버스터미널(유스퀘어) → 광천시민아파트 → 국군광주병원 옛 터 → 오월어머니집 → 5·18민주광장 → 5·18민주화운동 기록관

출발장소 및 시간	소요시간	가격	탑승정원	운영일정
광주종합버스터미널(유스퀘어) 32번 홈 - 1코스 : 매주 금 13:00, 토 09:00 - 2코스 : 매주 토 13:00	약 2시간 30분	무료	30명	주 1~2회 운영

순환형 문의 : +82-62-941-6301 / 홈페이지 : gjcitytour.kr

1course : 무등산권 유네스코 세계지질명소 투어, 2course : 전당권 문화관광 체험 투어, 3course : 빛고을 남도 투어

가격	운영일정
1코스 9천 원, 2코스 3천 원, 3코스 9천 원	매주 토, 일 운영

안내

	구분	주소	문의	홈페이지
정보안내	광주송정역	광산구 상무대로 201	+82-1544-7788	letskorail.com
	광주역	북구 무등로 235	+82-1544-7788	letskorail.com
	광주종합버스터미널	서구 무진대로 904	+82-62-360-8114	usquare.co.kr
	광주공항	광산구 상무대로 420-25	+82-62-940-0214	airport.co.kr/gwangju.main.do

광주 교통

버스는 일반버스와 좌석버스가 있고 지하철은 1호선이 운행 중이다. 교통카드 이용 시 하차 후 30분 이내에 환승하면 무료이고 횟수 제한이 없다.

광주 소개 / 광주 교통 / 광주 명소 / 광주 숙박 / 광주 음식 / 광주 축제

버스 문의 : +82-62-120
홈페이지 : bus.gwangju.go.kr

지하철 문의 : +82-62-604-8000
홈페이지 : grtc.co.kr

평동 → 도산 → 광주송정역 → 송정공원 → 공항 → 김대중컨벤션센터 → 상무 → 운천 → 쌍촌 → 화정 → 농성 → 돌고개 → 양동시장 → 금남로5가 → 금남로4가 → 문화전당 → 남광주 → 학동·증심사입구 → 소태 → 녹동

	지하철		일반버스		좌석버스[02번]		택시
요금안내	일반	1,400원	일반	1,400원	일반	1,800원	기본요금 3,300원
	청소년	1,400원	청소년	1,000원	청소년	1,500원	
	어린이	500원	어린이	500원	어린이	1,000원	

※어린이 : 만 6세 ~ 만 12세, 청소년 : 13세 ~ 18세, 일반 : 만 19세 이상

KHIDI 메디컬 콜센터 통·번역 서비스 1577-7129 | bbb korea 비비비코리아 BBB 외국인 통역서비스 1588-5644 | 1330 관광안내 전화서비스 1330

광주의료기관 지도

- 지하철 1호선
- 공항
- 버스터미널
- 기차역

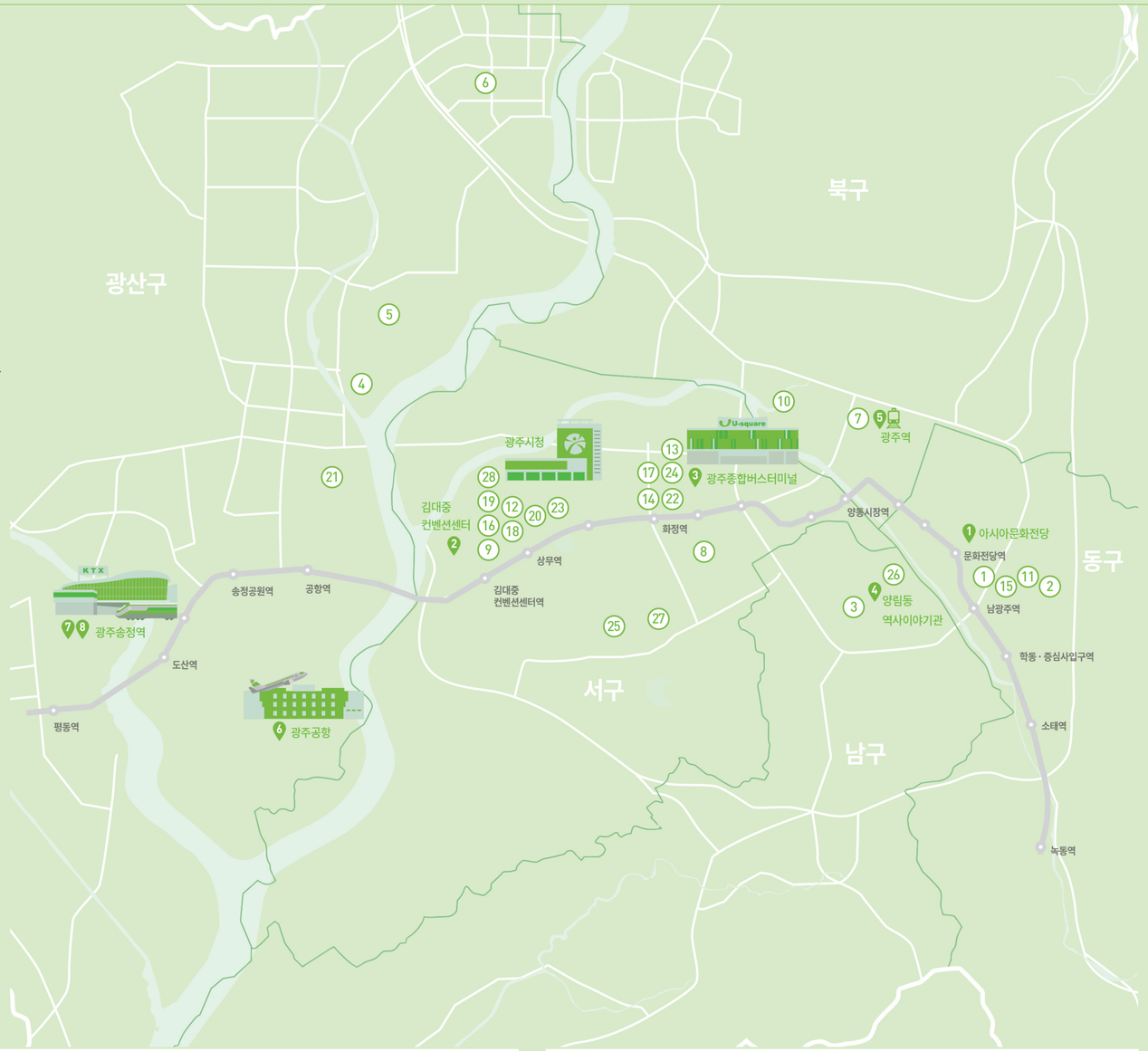

중증질환

① 전남대학교병원
동구 제봉로 42
+82-62-220-6016
cnuh.com/cnuh_eng/main.cs

② 조선대학교병원
동구 필문대로 365
+82-62-220-3770
hosp.chosun.ac.kr

③ 광주기독병원
남구 양림로 37
+82-62-650-5634
kch.or.kr

건강검진

④ 신가병원
광산구 목련로 316
+82-62-610-8109
singahospital.co.kr

⑤ KS병원
광산구 왕버들로 220
+82-62-975-9000
kshosp.com

⑥ 첨단종합병원
광산구 첨단중앙로 170번길 59
+82-62-601-8000
chemdanhosp.co.kr

⑦ 광주병원
북구 면앙로139번길 51
+82-62-260-7332
gwangjuhosp.co.kr

⑧ 한국건강관리협회 광주전남지부
서구 대남대로432
+82-62-363-4040
gwangju.kahp.or.kr

⑨ (재)한국의학연구소 광주분사무소
서구 상무중앙로 58, 8~10층
+82-62-602-2100
kim.or.kr/center/gwangju.web

치과

⑩ 전남대학교치과병원
북구 용봉로 33
+82-62-530-5500
cnudh.co.kr

⑪ 조선대학교 치과병원
동구 필문대로 303
+82-62-220-3800
dent.chosun.ac.kr

⑫ 상무스타치과 병원
서구 상무중앙로 58, 7층
+82-62-367-8889
smstardental.com

산부인과

⑬ 시엘병원
서구 무진대로 957
+82-62-606-1830
clwhivf.com/eng

⑭ 프레메디산부인과의원
서구 무진대로 950
+82-62-363-6655
premedi.com

피부·미용

⑮ 라벨르의원
동구 제봉로 8
+82-62-714-1275
labellplastic.co.kr

⑯ 뷰티스맑은피부과의원
서구 상무중앙로 58, 6층
+82-62-385-7575
beautis.co.kr

⑰ 비비드성형외과의원
서구 죽봉대로 80
+82-62-351-2400
vivid7.co.kr

⑱ 센트럴T성형외과의원
서구 상무중앙로 24, 6층
+82-62-371-1254
centralt.co.kr

⑲ 아이퀸성형외과의원
서구 상무중앙로 44, 3층
+82-62-375-2299
iqueenps.com

⑳ 코앤영의원
서구 시청로 3
1577-0693
cnyps.co.kr

㉑ 최선필피부과의원
광산구 사암로 211, 4층
+82-62-954-2292
cspskin.com

안과

㉒ 밝은안과21병원
서구 무진대로 950
+82-62-367-9000
happyeye.co.kr

㉓ 보라안과병원
서구 상무자유로 170
+82-62-380-5800
eyecare.co.kr

㉔ 신세계안과의원
서구 죽봉대로 92
1566-9988
best-lasik.co.kr

㉕ 아이안과의원
남구 서문대로 704, 5층
+82-62-681-7200
ieyeclinic.co.kr

㉖ 파랑새안과의원
동구 백서로 134-1
+82-62-236-5400
eyechoice.co.kr

한방

㉗ 나비한의원
서구 풍암순환로 183, 우미상가 121호
+82-62-681-1082
nabyi.net

㉘ 청연한방병원
서구 상무중앙로 64
1577-8020
cyhani.com

광주의료관광 안심케어 보험

광주를 방문하는 의료관광객이 안심하고 진료 받을 수 있도록 국제적으로 신뢰받는 의료관광 보증체계 서비스이다.

가입대상 : 광주지역 유치의료기관 방문 의료관광객 무료가입
(의료관광객은 '의료해외진출법'에 규정된 외국인환자만 해당)

추진절차 : 광주시(의료관광지원센터) ↔ 보험사 간 협약체결

가입기간 : 가입일로부터 1년
의료관광객별 보험기간 : 국내 입국한 날로부터 출국한 날까지
(단, 최대 30일 한도)

구분	지원내용	보장금액
광주의료관광 중 상해 사망 후유장해	· 보험기간 중 우연한 외래 사고(의료사고포함)로 상해를 입고 그 직접 결과로 사망하거나, 장해분류표에서 정한 후유장애가 발생한 경우	최대 5,000만원
광주의료관광 중 배상책임	· 보험기간 중 우연한 사고로 타인의 신체나 재물에 손해를 끼쳐 법률상 배상책임을 부담하여 손해를 입은 경우	최대 1,000만원
의료분쟁으로 인한 체류연장 비용 지원	· 의료분쟁 접수로 인하여 예정된 출국일을 초과하여 국내에 체류하게 됨에 따라 발생한 체류연장비용 지원 · 의료관광객 출국한 후 의료분쟁 관련 조정중재원에 사전 접수하고 국내에 재입국하여 체류하게 됨에 따라 발생한 비용 지원(성형외과 분쟁은 제외)	최대 100만원

광주의료 관광 안내소

1	아시아문화전당 (1층)	동구 문화전당로 38	+82-62-601-4261
2	김대중컨벤션센터 (1층)	서구 상무누리로 30	+82-62-611-3616
3	광주종합버스터미널 (택시승강장)	서구 무진대로 904	+82-62-365-8733
4	양림동 관광안내소 (1층)	남구 천변좌로418번길 2	+82-62-676-4486
5	광주역 (1층)	북구 무등로 235	+82-62-233-9370
6	광주공항 (1층)	광산구 상무대로 420-25	+82-62-942-6160
7	광주송정역 (1층 광장)	광산구 상무대로 201	+82-62-941-6301
8	광주송정역	광산구 상무대로 201	+82-62-944-9044

광주의료관광 코스 지도

광주음식
광주관광
지하철 1호선
공항
버스터미널
기차역

PROGRAM A 우수사원 인센티브 관광

1 DAY
1. 광주종합버스터미널
2. 광주예술의 거리 관광

2 DAY
3. 광주기독병원 종합건강검진
4. 무각사 관광
5. 국립아시아문화전당 국악 공연

3 DAY
6. 양림역사문화마을 관광
7. 국립광주박물관 관광
8. 청춘발산마을 쇼핑

4 DAY
9. 광주송정역

PROGRAM B 일석이조 MICE 관광

1 DAY
1. 광주종합버스터미널

2 DAY
2. 한국건강관리협회 종합건강검진
3. 무등산 관광
4. 오리탕 거리
5. 국립아시아문화전당 프린지페스티벌 관람

3 DAY
6. 광주메디헬스산업전 박람회 참관
7. 테라피 스파 소배
8. NC Wave 쇼핑 거리
9. 광주공원

4 DAY
10. 광주종합버스터미널

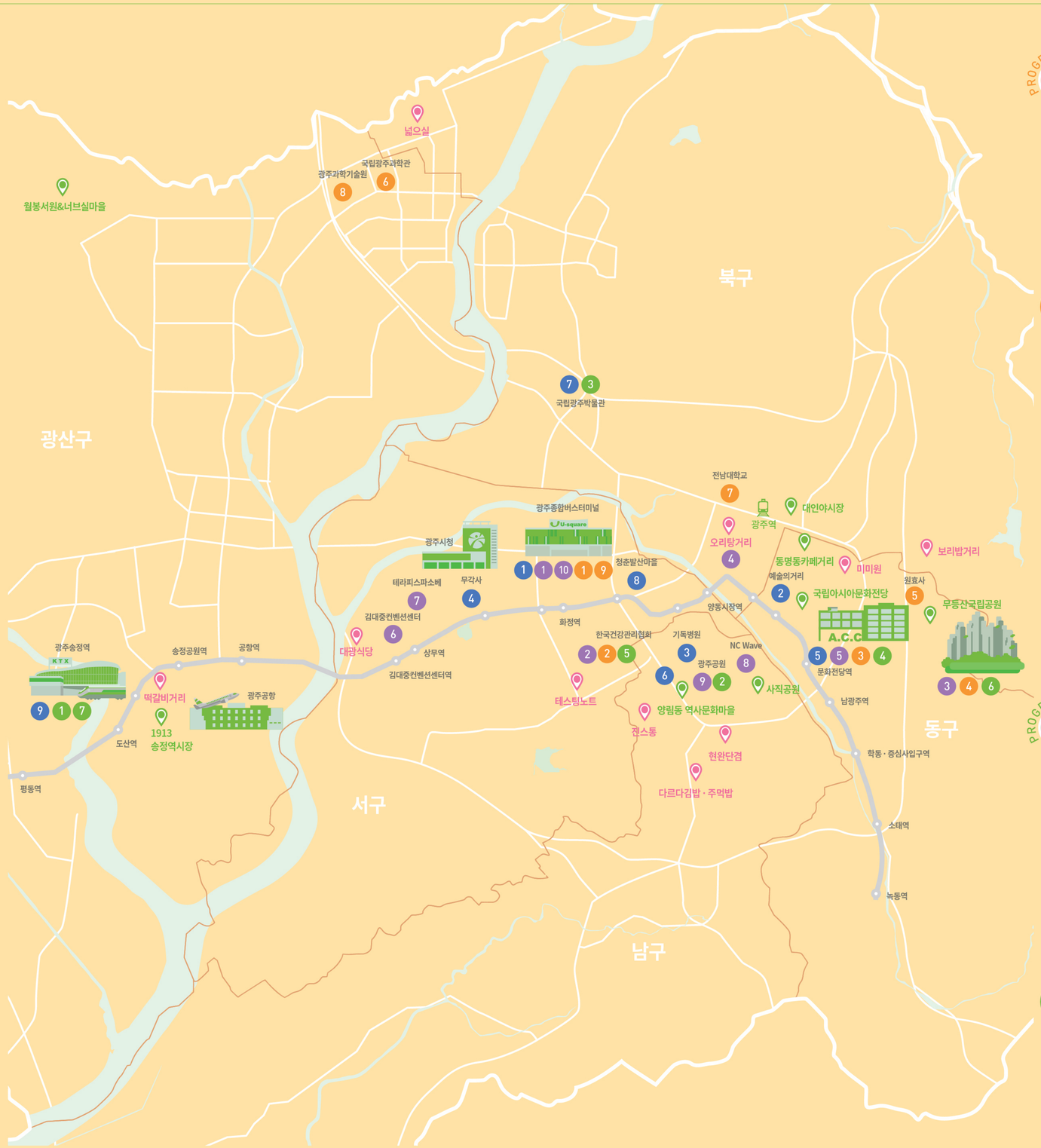

PROGRAM C 청소년 수학여행

1 DAY
1. 광주종합버스터미널

2 DAY
2. 한국건강관리협회 종합건강검진
3. 국립아시아문화전당 투어

3 DAY
4. 무등산 관광
5. 원효사 관광
6. 국립광주과학관 문화관광

4 DAY
7. 전남대학교 견학
8. 광주과학기술원 견학
9. 광주종합버스터미널

PROGRAM D 기본 광주의료관광

1 DAY
1. 광주송정역
2. 광주공원 관광
3. 국립광주박물관 문화관광
4. 국립아시아문화전당

2 DAY
5. 한국건강관리협회 종합건강검진
6. 무등산 관광

3 DAY
7. 광주송정역